

1 AMPLIAÇÃO ESCADA
ESCALA: 1:25

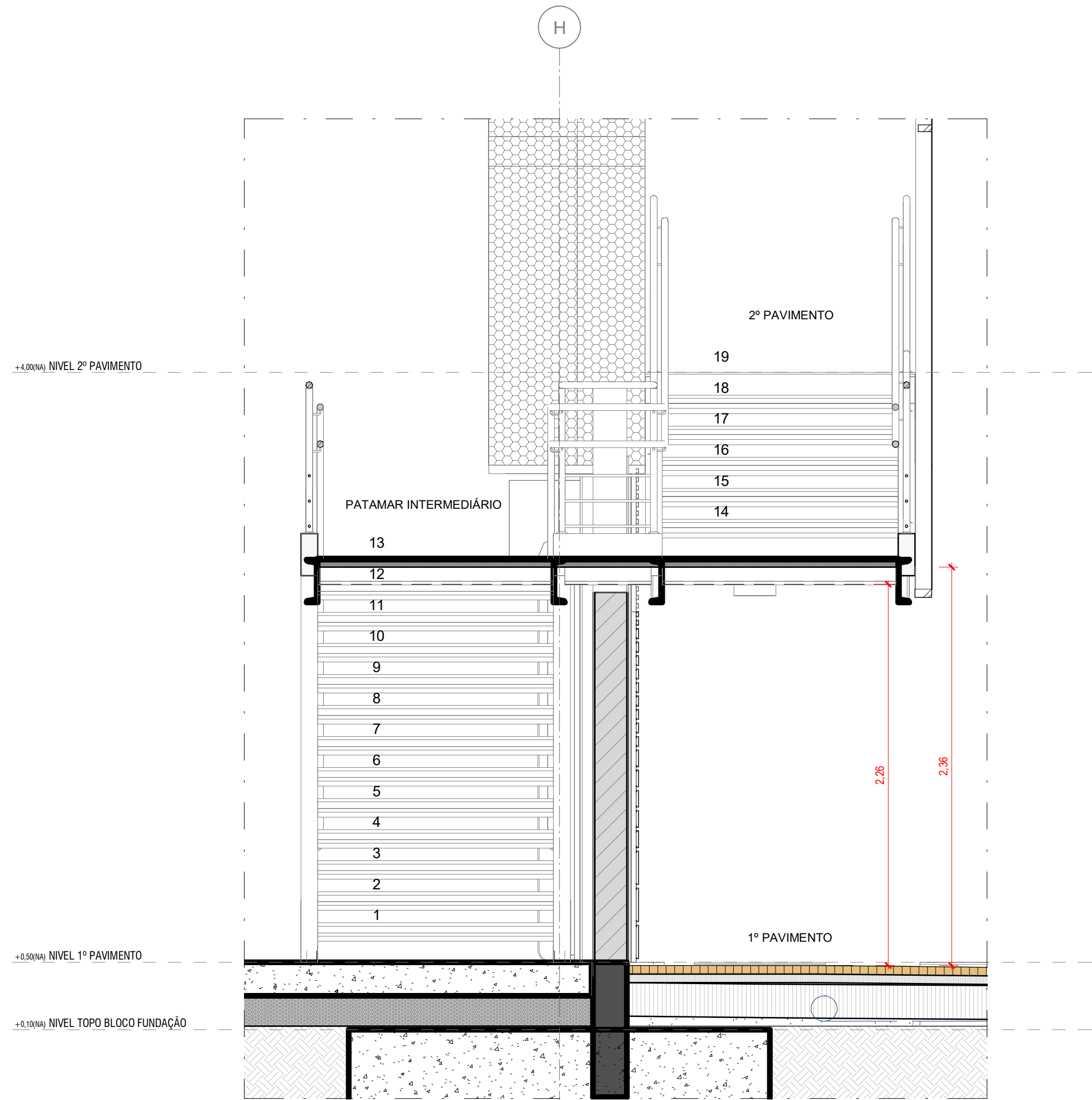

2 CORTE TRANSVERSAL
ESCALA: 1:25

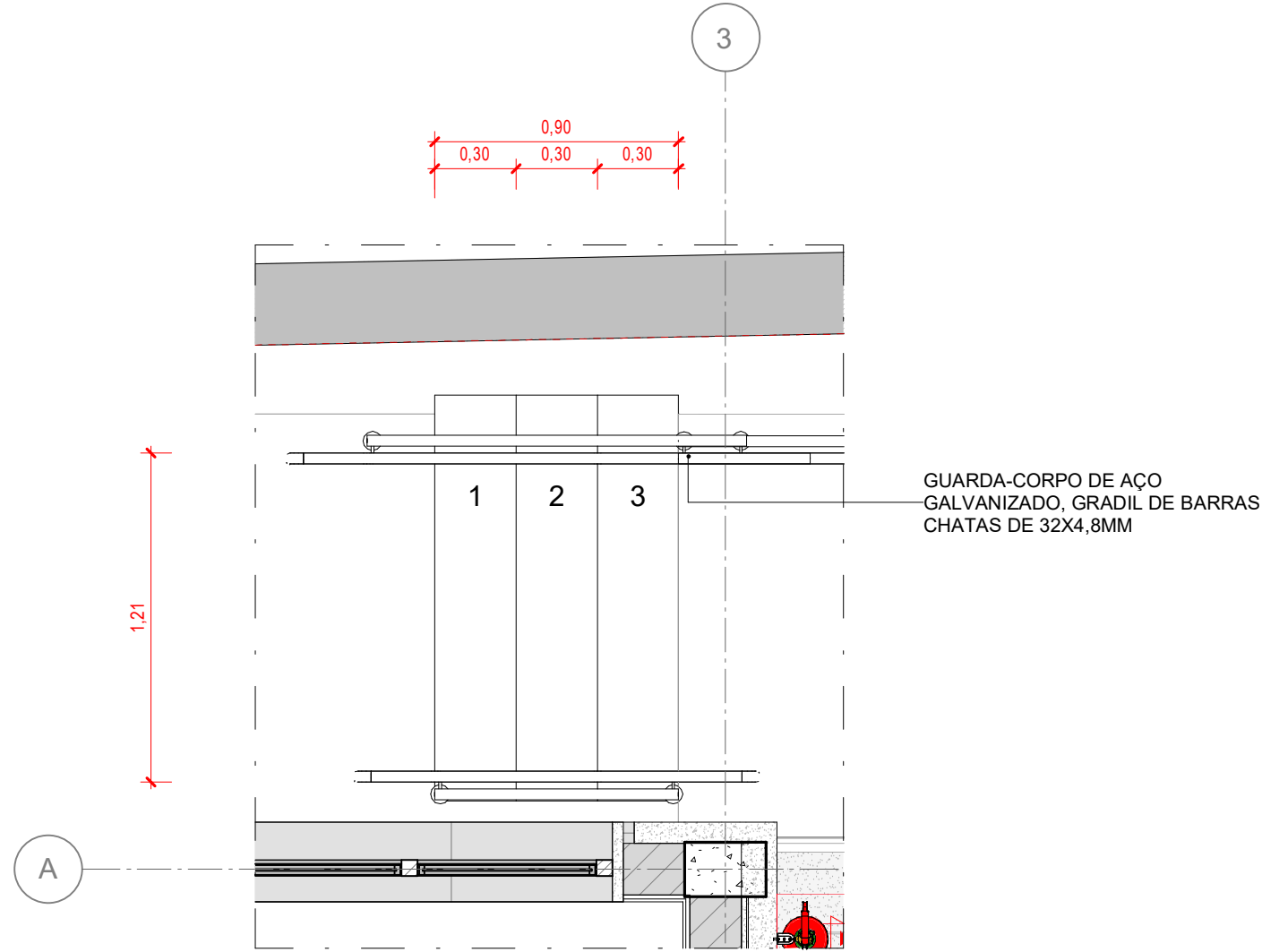

5 AMPLIAÇÃO ESCADA FUNDOS
ESCALA: 1:25

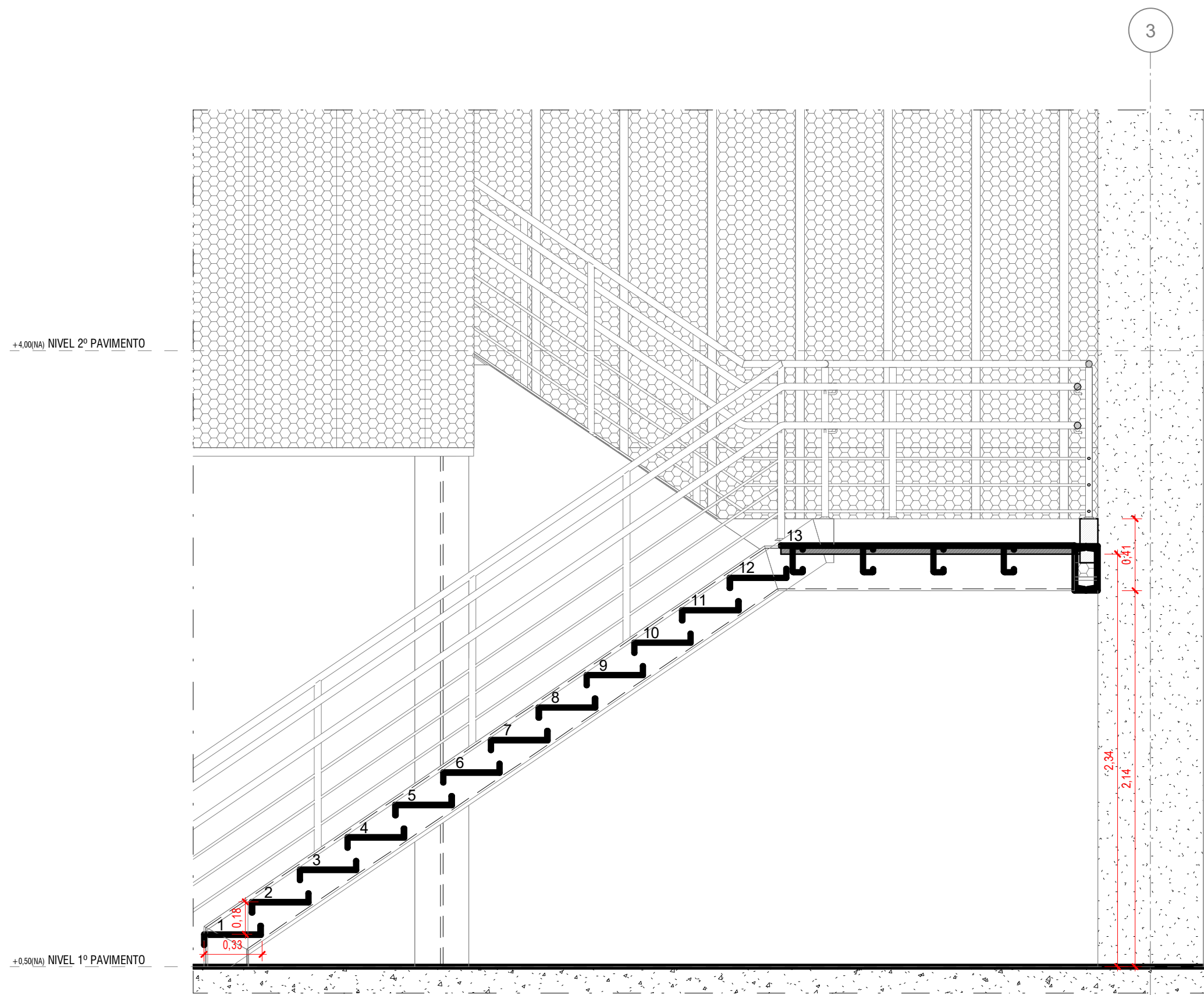

3 CORTE LONGITUDINAL 1
ESCALA: 1:25

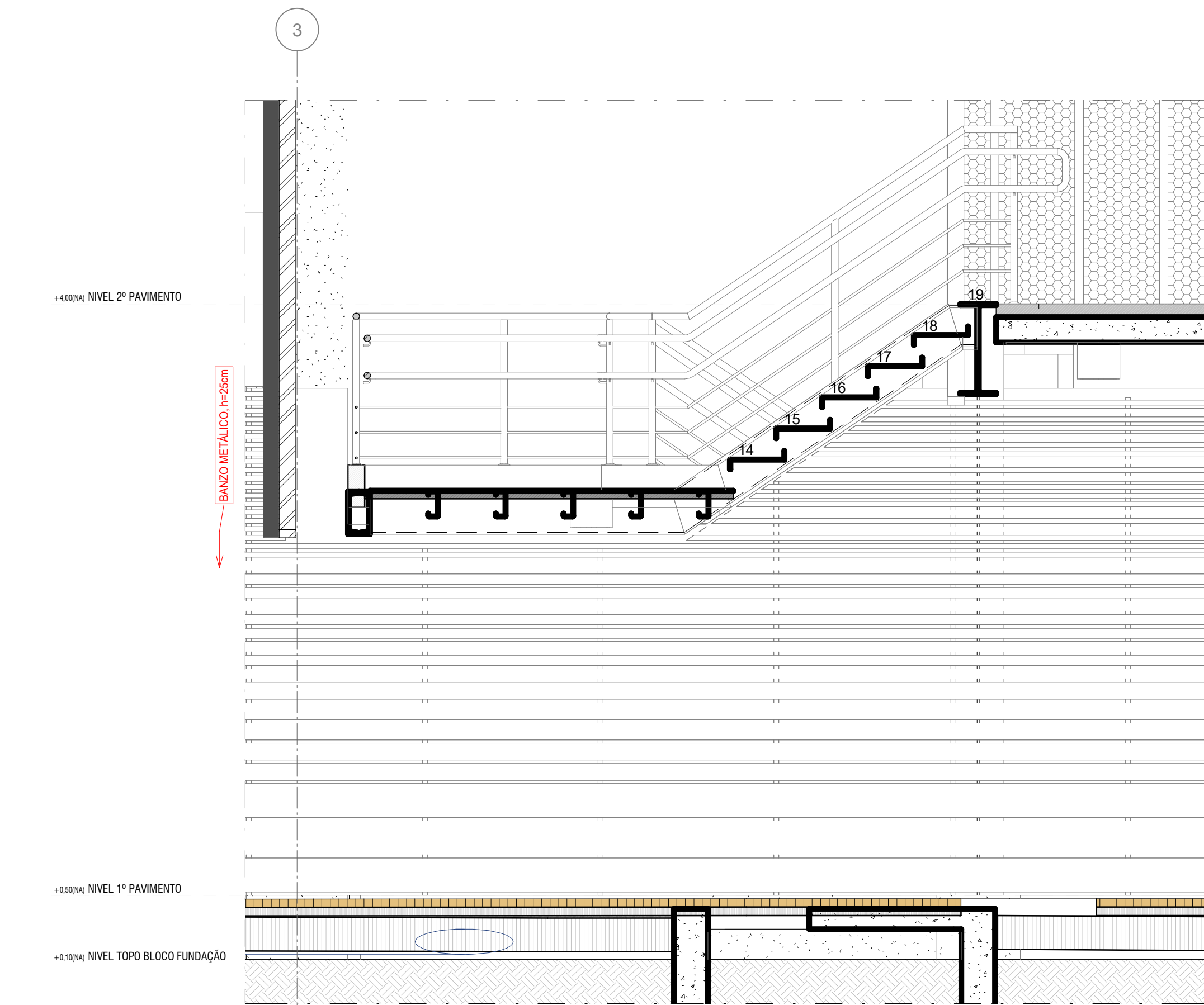

4 CORTE LONGITUDINAL 2
ESCALA: 1:25

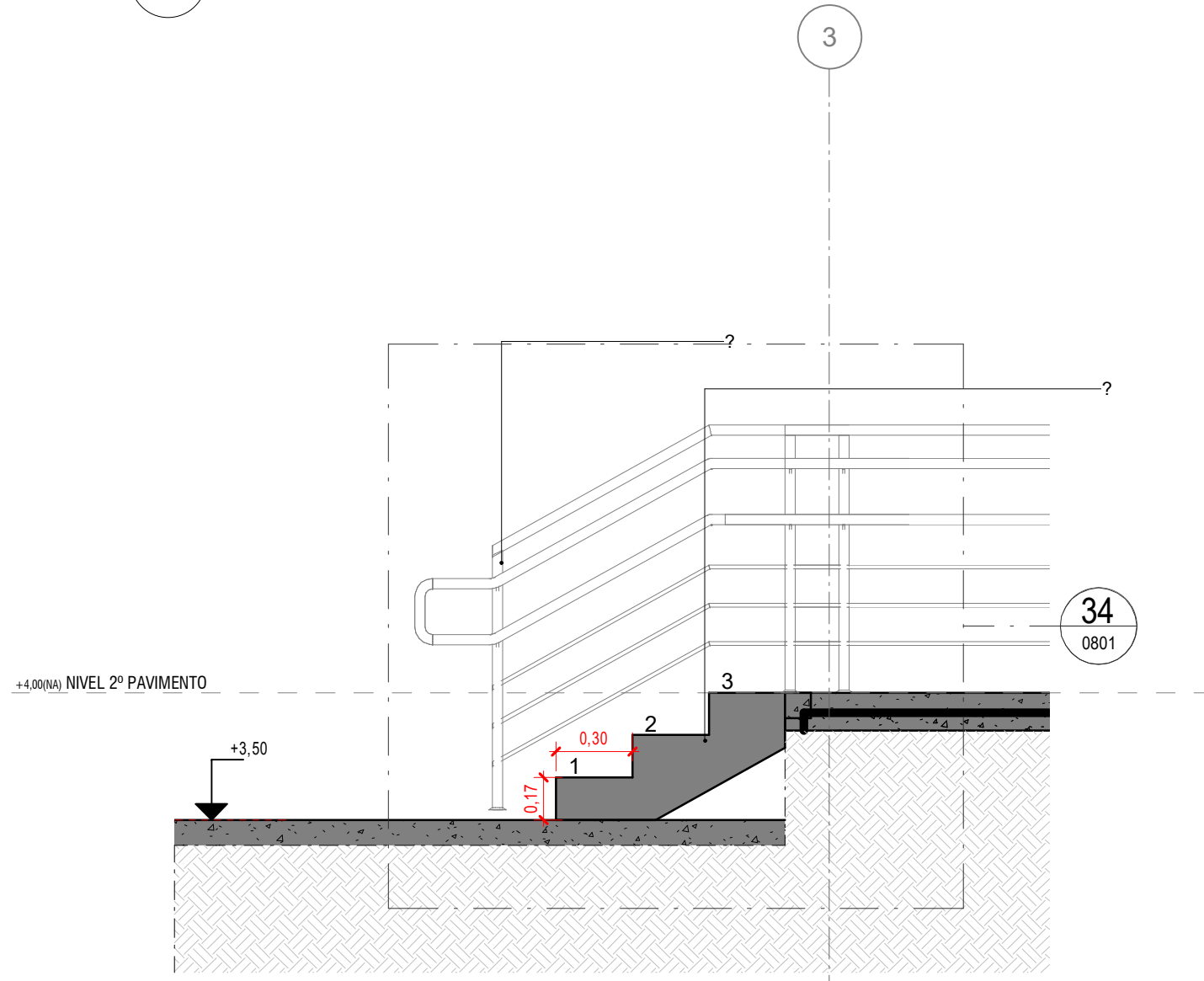

6 CORTE ESCADA FUNDOS
ESCALA: 1:25

DOCUMENTOS DE REFERÊNCIA	
- ESTUDO PRELIMINAR APROVADO PELO CLIENTE:	
098-PE-HES-DT-0101-R01	- ESGOTO E ÁGUAS PLUVIAIS - DETALHES - 1º PAVIMENTO - PARTE A
098-PE-HES-DT-0102-R02	- ESGOTO E ÁGUAS PLUVIAIS - DETALHES - 1º PAVIMENTO - PARTE B
098-PE-HES-DT-0101-R01	- ÁGUA FRIA INCÊNDIO E AR COMPRIMIDO - 1º PAVIMENTO - PARTE A
098-PE-HES-DT-0102-R02	- ÁGUA FRIA INCÊNDIO E AR COMPRIMIDO - 1º PAVIMENTO - PARTE B
098-PE-EL-DT-0101-R00	- ILUMINAÇÃO E TOMADAS - 1º PAVIMENTO
098-PE-EL-DT-0101-R01	- VOZ E DADOS, CHAMADA DE EMERGÊNCIA, CFTV, CONTROLE DE ACESSO - 1º PAVIMENTO
098-PE-EFO-DT-0101-R01	- FORÇA, DETECÇÃO, ALARME DE INCÊNDIO, PARA RÁDIO E ANTENA DE TV - 1º PAVIMENTO
098-PE-CLT-DT-0101-R00	- CLIMATIZAÇÃO - 1º PAVIMENTO
098-PE-ECO-DT-0003-R00	- PISO DO 1º PAVIMENTO - FORMAS
098-PE-ECO-DT-0011-R00	- 1º PAVIMENTO - VIGAS E LAJES - ARMADOURAS

- NOTAS**
1. CONFERIR MEDIDAS, ABERTURAS, NÍVEIS E PRUMOS NO LOCAL.
 2. COTAS PREVALECEM SOBRE O DESENHO.
 3. COTAS EM METROS E EM OSSO.
 4. AS BONECAS DAS PORTAS NÃO COTADAS TERÃO 20 CM.
 5. O LAYOUT DA LITOTECA E DOS ESCRITÓRIOS É APENAS SUGESTÃO DE APROVEITAMENTO DO ESPAÇO, NÃO FAZENDO PARTE DO ESCOPO DESTA PROPOSTA.

LEGENDA GRÁFICA		
TÍTULO E ESCALA DO DESENHO 00 TÍTULO ESCALA	INDICAÇÃO DE EIXO 00 TÍTULO ESCALA	INDICAÇÃO DE CORTE XX YYY (X=NÚMERO DO DESENHO) (Y=NÚMERO DA PRANCHA)
INDICAÇÃO DE CÓDIGO DE PORTAS XXXX (X=CÓDIGO DA PORTA) (Z=NUMERAÇÃO)	INDICAÇÃO DE NÍVEL EM PLANTA +0.00 (NÍVEL DO PISO)	INDICAÇÃO DE ELEVACÃO XX YYY (X=NÚMERO DO DESENHO) (Y=NÚMERO DA PRANCHA)
INDICAÇÃO DE CÓDIGO DE JANELAS XXXX (X=CÓDIGO DA JANELA)	INDICAÇÃO DE NÍVEL EM CORTE +0.00 (NÍVEL)	INDICAÇÃO DE DETALHE XX YYY (X=NÚMERO DO DESENHO) (Y=NÚMERO DA PRANCHA)
INDICAÇÃO DE CÓDIGO XX-YY (X=ABREVIATURA DO NOME) (Y=NÚMERO)	INDICAÇÃO DE PAGINAÇÃO XX YYY (X=NÚMERO DO DESENHO) (Y=NÚMERO DA PRANCHA)	INDICAÇÃO DE AMBIENTES COP-YY (X=ABREVIATURA DO NOME) (Y=NÚMERO) AMBIENTE (NOME DO AMBIENTE) 000309P (ÁREA DO AMBIENTE) P0-00.0m (PÉ DIREITO DO AMBIENTE)

R1	26/09/22	EMIÇÃO PARA FORMALIZAÇÃO DA ENTREGA CONTRATUAL	LARISSA	FJA
R0	02/06/22	EMIÇÃO INICIAL DO PROJETO EXECUTIVO	FILIPPE	FJA
Rev.:	Data	Descrição	Desenho	Verificação

projeto desenvolvido em:

BIM
plotar arquivos em PDF ou DWG

projeto contratante gestor contrato

Rede de Litotecas
em parceria com a Rede de Litotecas

FACC
FACULDADE DE CIÊNCIAS EXATAS E TECNOLÓGICAS DA UNIVERSIDADE FEDERAL DO RIO DE JANEIRO

FJ
FILIPE JACOPUCCI ARQUITETURA

Projeto
098-PE LITOTECA URCA

Fase
PROJETO EXECUTIVO

Projetista
FJ

FILIPE JACOPUCCI ARQUITETURA
www.FJ.arq.br

contato@FJ.arq.br
rua Jardim Botânico, 585, sala 202 - rio de janeiro

Responsável Técnico
Filipe Jacopucci dos Reis

CAU
A 32.612-7

Disciplina
ARQUITETURA

Assunto
AMPLIAÇÃO ESCADA

Escala
INDICADA

Data
26/09/2022

Prancha
098-PE-ARQ-DT-0721-R1.pdf

Disciplina
ARQUITETURA

Prancha
0721

Revisão
R1